

期間：2020年11月20(金)～23(月祝)

開催期間は会場によって異なります。内容の詳細は直接会場へお問い合わせください。

史跡の駅おたカフェ tel.042-312-2878

11月20日(金)～23日(月祝) 9:00～17:00
月曜日定休(祝日の場合は翌日)
ハンドメイド小物の販売、おたカフェスタッフによるフリマ
手造りのお庭スペースで小さなお店を開店します
開放感のあるテラス席もありますので、
街歩きのご休憩に是非お立ち寄りください
●テイクアウトドリンクメニューあります



うどんカフェ ライトハウス tel.042-322-0122

11月20日(金)～23日(月祝) 水曜日定休
11:00～16:00(日没ころ)
真昆布と鰹節で取ったやさしい出汁のうどん屋です
まち歩きのお休み処として立ち寄りください
●テイクアウトドリンクメニューあります



はじめまして!ぶんじ寮へようこそ!

11月22日(日)・23日(月祝) 10:00～15:00
●フリーマーケット ●ぶんじ寮ミニツアー
●事前予約制ワークショップ
11/22.23 柿染染め体験 講師:草ノオト アサノリエコさん
11/23 蜜蝋画体験 講師:造形作家 船山佳苗さん
●子どもの遊び場
●ぶんじ食堂チームによるこくべジを使った
テイクアウトメニュー(予定) ※11/22(日)のみの出店
詳細はぶんじ寮のFacebookページで参照ください



Flower & Dining PALETTE tel.042-312-2353

11月14日(土)～29日(日)10:30～17:00 期間中臨時休業あり
クリスマスマーケットの開催。クリスマスのオーナメント、
クリスマスリースの材料、その他クリスマスグッズを販売。



ギャラリーウノウィック tel.042-304-9830

11月21日(土)～23日(月祝) 10:00～17:00
国内の骨董市やアジアや中東。アフリカ等、
海外で見つけた工芸品、皿、お面、布などの
コレクション展示・一部販売。
●庭にお休み処開設します!



日本茶カフェ 茶々日和 tel.042-313-8122

11月21日(土)～23日(月祝) 11:00～17:00
自家製焙煎ほうじ茶の販売(当日実演もあるかもしれません)
●開催期間中はドリンクのテイクアウトのみです
※イベント期間中、店内飲食はありません
アクセサリー作家の作品、店主の竹製品の展示販売



自宅カフェ 蔵リビング tel.042-321-3224

11月21日(土)～23日(月祝) 11:00～16:00
●団子、コーヒー、焼きおにぎり その他

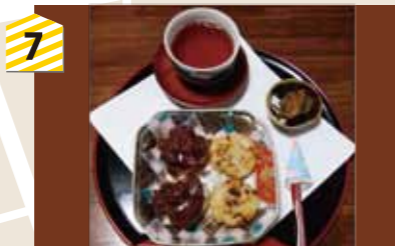

なかむらさんち tel.070-3626-0880

11月21日(土)のみ開催 10:00～15:00
ハンドメイド雑貨(ポーチ、バッグ、マスク、帽子、
天然石アクセサリー、アロマクリスマスキャンドル、
フルーツポマンダー、ミュージックパンの演奏等)



丘の上 APT / 児嶋画廊 tel.042-207-7918

11月20日(金)～22日(日) 12:00～18:00
常設展の開催。児島善三郎・勅使河原蒼風・
中川幸夫の作品展。
古代土器・藍染古布なども展示します。



SWITCH KOKUBUNJI tel.050-1709-0492

11月20(金)～23(月祝)
平日 11:00～17:00 フード L.O.16:00 ドリンク L.O.16:30
休日祝日 11:00～18:00 フード L.O.17:00 ドリンク L.O.17:30
SWITCHの店頭にて主に布マスクを出品している
ハンドメイド作家、成瀬つばささんの布雑貨、新商品の販売。
国分寺や野菜にまつわる柄など染めからこだわった布製品の
生活雑貨を展開予定です。
●こくべジ「無花果」と「生姜」を使った季節のドリンクの
テイクアウト販売



絵本 & カフェ
おばさんの知恵袋 tel.042-324-2708

11月20日(金)～30日(月) 11:00～21:00
※22日は貸し切りの為店はお休みします
絵本とJAZZに囲まれて、TakaiTOffice オリジナル焙煎
珈琲「プラタナスの木漏れ日」を始め、各種ドリンクを
お楽しみください。●珍しいディナーベル・コレクション
の展示と、一部、販売もいたします。
●テイクアウトドリンクメニューあります



古書まどそら堂 tel.042-312-2079

11月20日(金)～23日(月祝) 13:00～19:00 火曜日定休
「まどそらのみの市」のタイトルで、店頭、店内にて
面白い本、雑貨などを展示販売します。
対象商品には「まどそらのみの市」のポップを付けます。



カフェスロー tel.042-401-8505

11月20日(金)～11月23日(月祝) 11:00～18:00
自然の恵みを感じ楽しむ週末はいかがですか?
器や植物リース作り、アロマオイルの展示販売会、
熱帯雨林のドキュメンタリー上映会など。詳細はHPで。



TSUCURITE 週末営業(金土日)

11月21日(土)～22日(日) 11:00～17:00
植物素材を味わう、卵乳製品不使用の焼菓子屋。
国分寺産のお野菜を使ったお菓子、贈答にオススメの
箱入りもあります。ドライフルーツやハーブをプラス
したブレンドティーや雑貨をご用意もありますので、
お気軽にお立ち寄りください。



KoHo Herb & Garden

— 衣食住を培う植物店 tel.042-323-4982
11月14日(土)～11月29日(日) 12:00～18:00
月水木定休(臨時休業あり)
KoHoのナチュラル・リース展の開催。
ハーブ苗を中心に宿根草や季節の草花、ガーデニング用品、
ハーブティー、作家さん器などの通常販売と、期間中は
ナチュラルリース展を開催します。
●土日はハーブ・ドリンクのテイクアウト販売もします



スズメノツノ tel.090-4446-4649

11月20日(金)～23日(月祝) 11:30～19:00
●コーヒーなど飲み物を中心としたテイクアウト



カフェいろいろびより tel.042-321-6730

11月15日(日)～11月28日(土) 9:30～16:00
木曜日定休
Levert de flandre～クリスマスとお正月の花飾りたち～
アーティフィシャルフラワーのクリスマスリースや
ミニツリー、お正月雑貨などをご用意します。
作家主催教室の生徒作品展も同時開催。
華やかなギャラリー展示とクリスマスやお正月に向けた
作品販売をどうぞお楽しみください。



くるみギャラリー tel.042-312-2963

11月20日(金)～29日(日) 火曜日定休
12:00～19:00 29日は17:00まで
「作家の暦展」を開催。イラスト、木版、絵画、切り絵
などを制作している作家のオリジナルカレンダーを展示
販売します。ポストカード、一筆箋などもあります。
20日～23日はギャラリーの一角に「のみの市コーナー」
を設け、作家の持ち寄り品やギャラリー所蔵のお宝を
出品します。掘り出し物を探しにお出かけください。



司画廊 TSUKASA tel.042-325-5300

11月18日(水)～11月23日(月祝)
11:00～17:00 火曜日休廊
『ら・せぞん展』 油彩・アクリル



※司画廊は「まちなかのみの市」に協賛いただきました

企画：ギャラリーうおーく実行委員会

まちなかのみの市